

## > Konfigurera ett e-postkonto i Outlook Express

Starta Outlook Express. Programmet återfinns i Startmenyn under Program.

Klicka på *verktyg* i menyn längst upp. Klicka på *konton*.

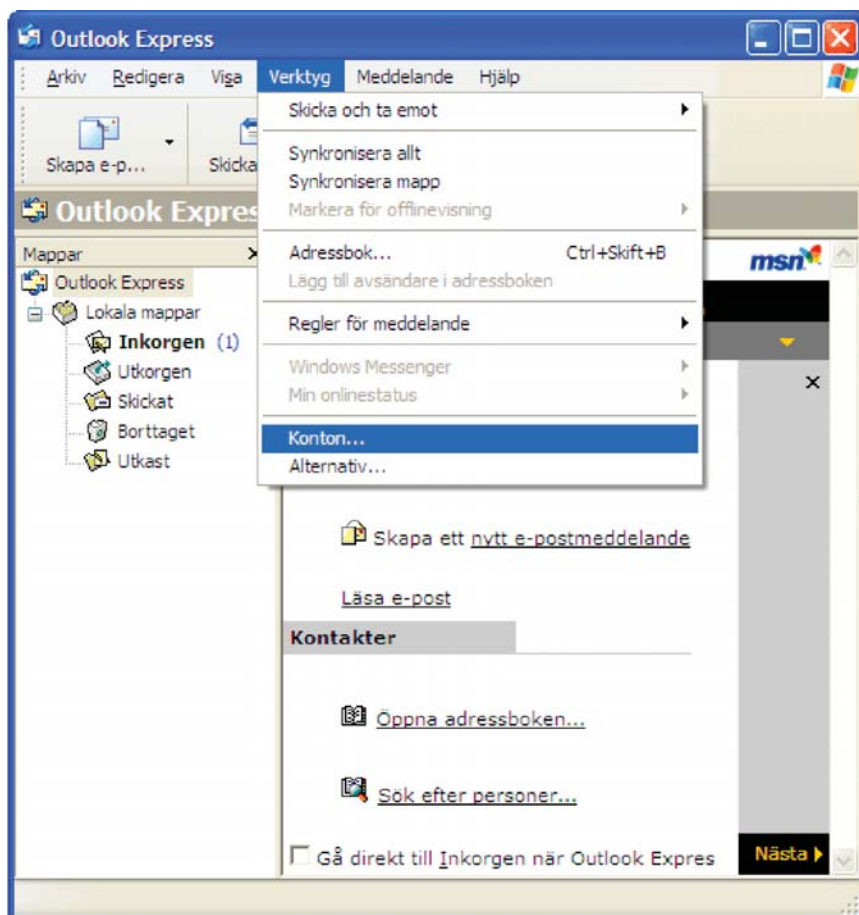

Klicka på *lägg till* och välj *e-post*.

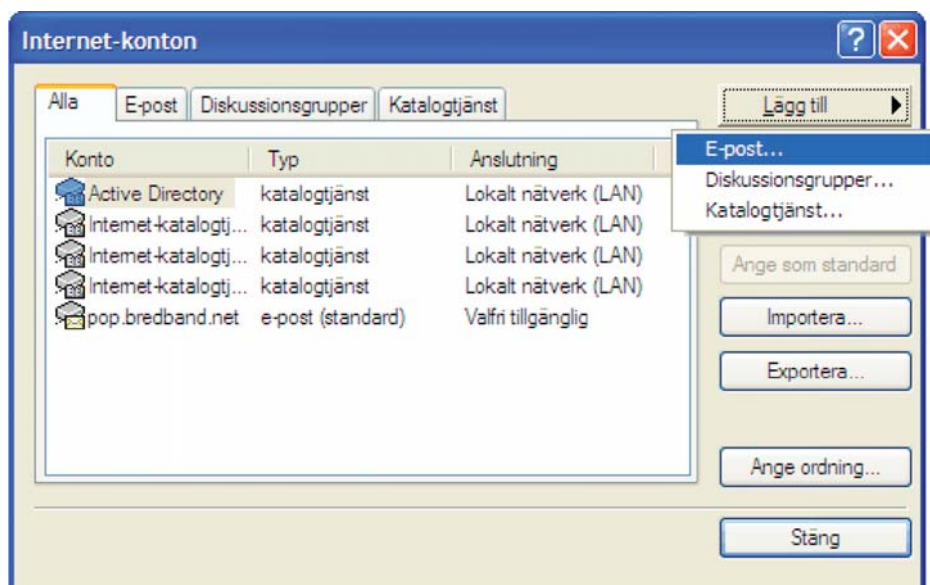

Skriv in det namn som skall visas då e-post skickas. Klicka sedan på *nästa*.

Skriv in den e-postadress som erhållits från Bredbandsbolaget. Klicka på *nästa*.

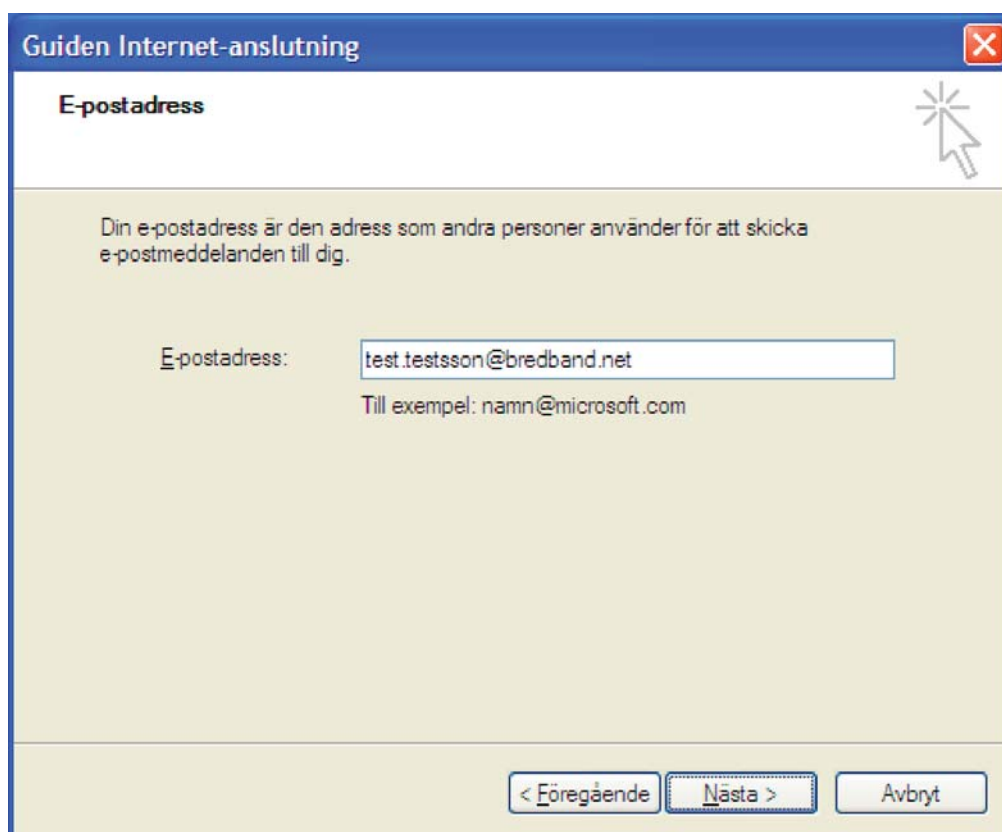

Ange POP3 som typ av server för inkommande e-post. Ange server för inkommande e-post (POP3) samt server för utgående e-post (SMTP). Klicka därefter på *nästa*.

Bredbandsbolagets inkommande e-postserver (POP3): pop.bredband.net  
Bredbandsbolagets utgående e-postserver (SMTP): smtp.bredband.net

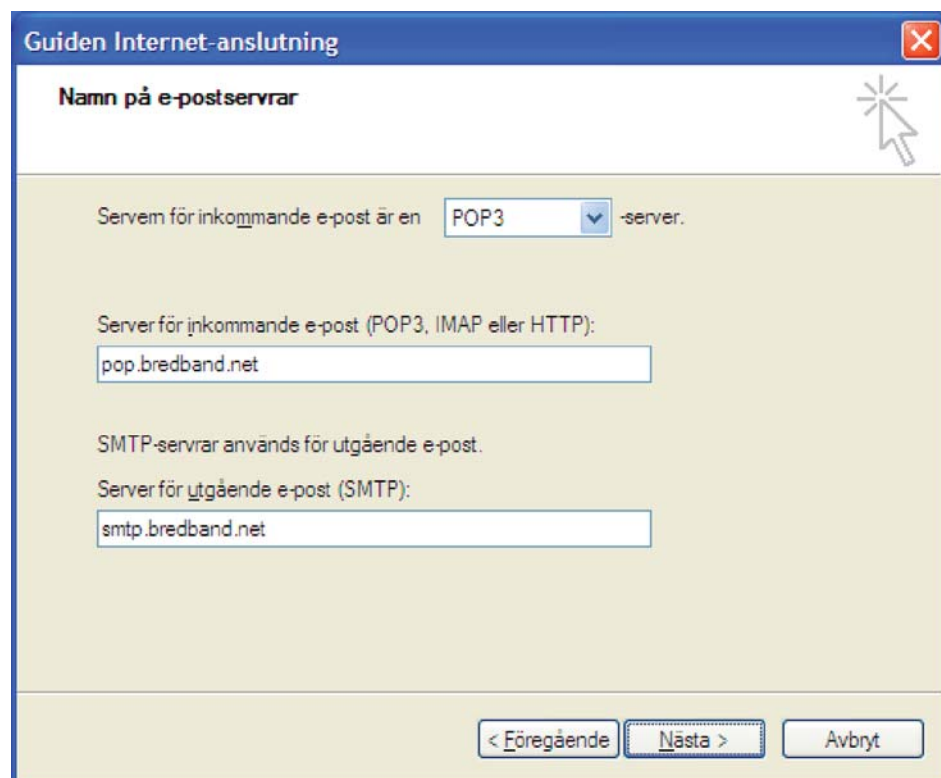

Ange användarnamn samt lösenord som tillhör e-postkontot. Klicka sedan på *nästa*.

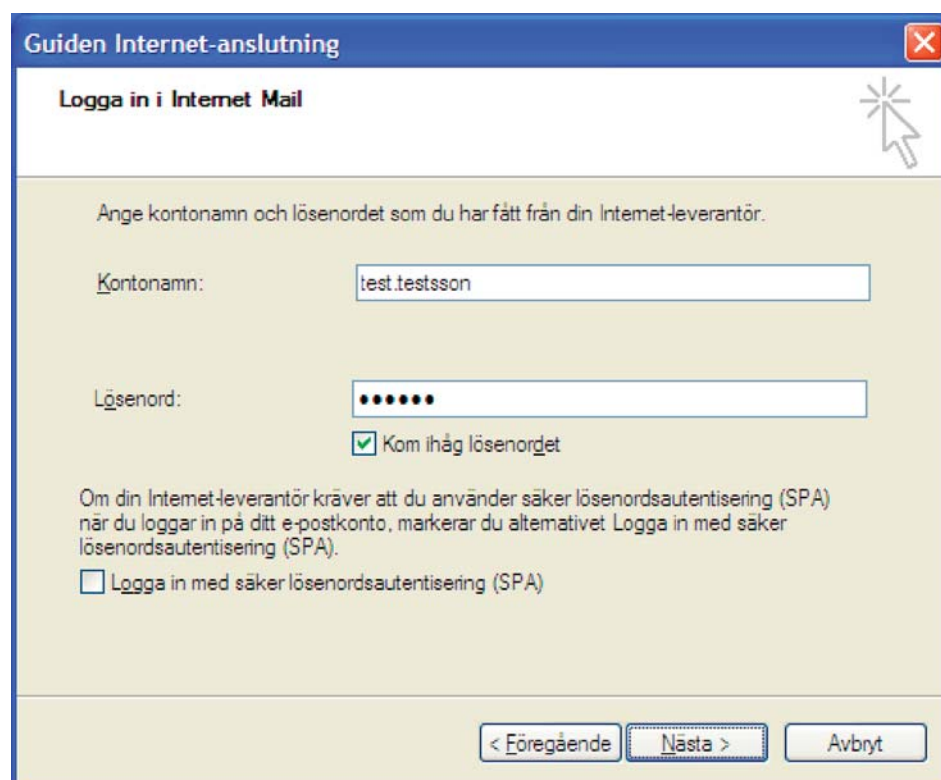

Klicka på *slutför* för att spara inställningarna. **Färdigt!**

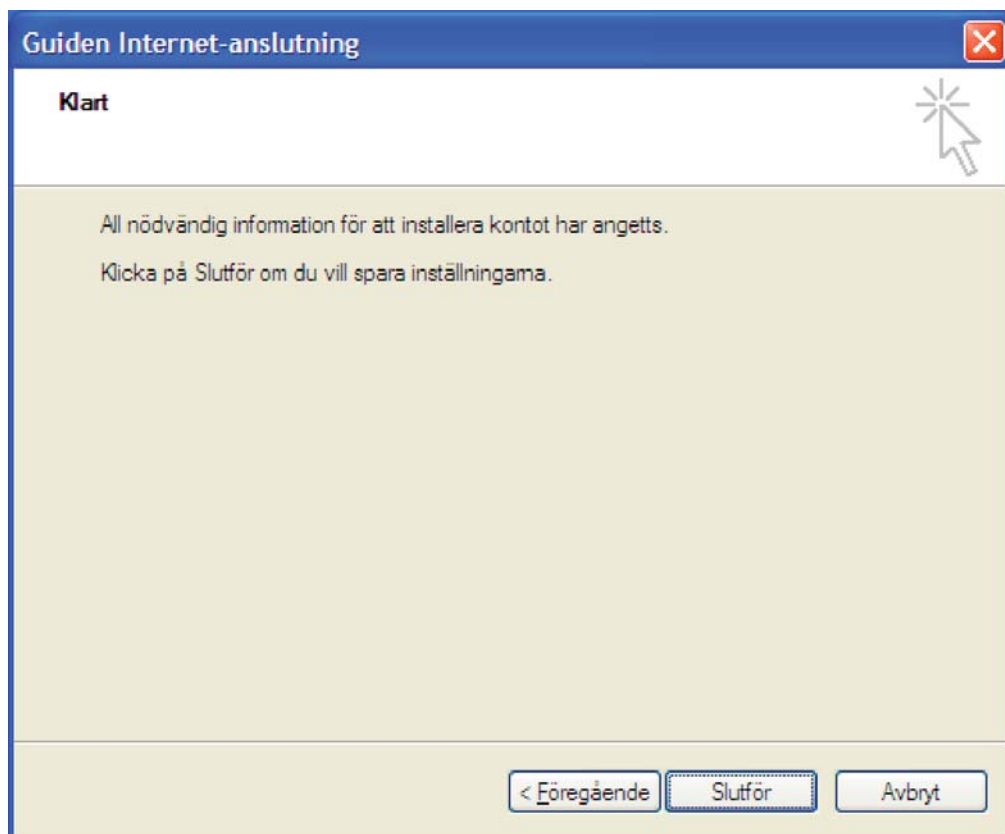

## För kunder med modemmet Xavi 8222

Om modemmet som avbildats nedan (Xavi 8222) används så krävs autentisering med hjälp av användarnamn och lösenord för att kunna skicka e-post.

Ställ in detta i enlighet med följande beskrivning.

Klicka på *verktyg* och sedan *konton*.

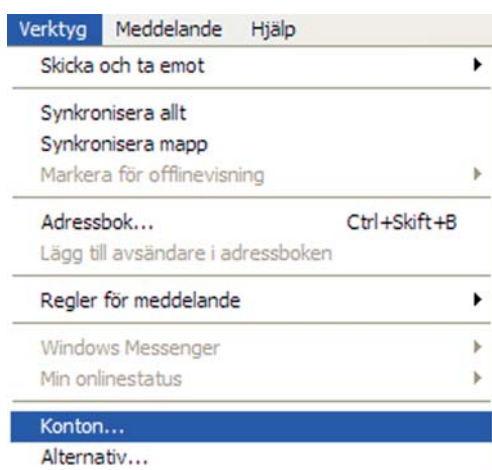

Markera aktuellt e-postkonto och klicka på *egenskaper*.

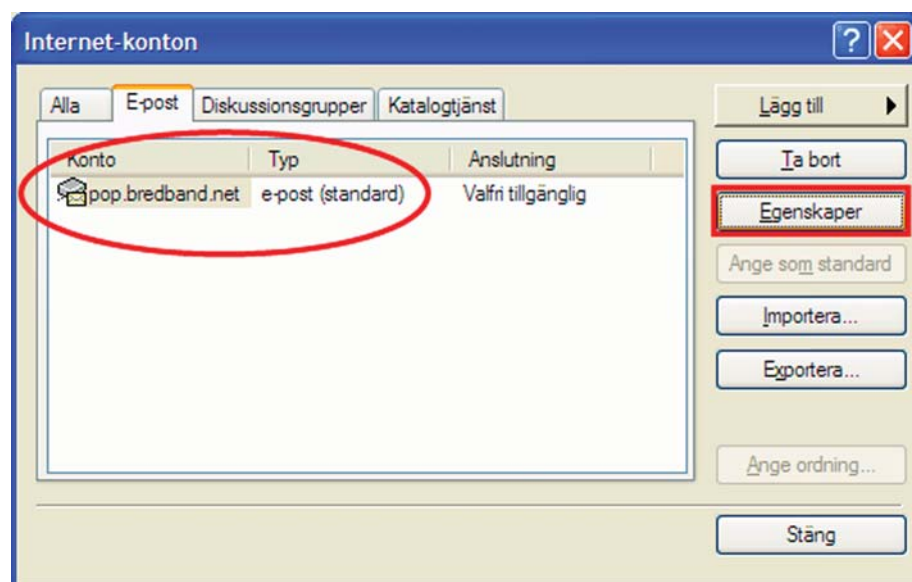

Klicka på fliken *servrar*. Markera rutan *servern kräver autentisering*. Samma användaruppgifter som för inkommande e-postserver kommer nu att användas även för utgående server. Detta är korrekt om det rör sig om en e-postadress från Bredbandsbolaget. **Färdigt!**

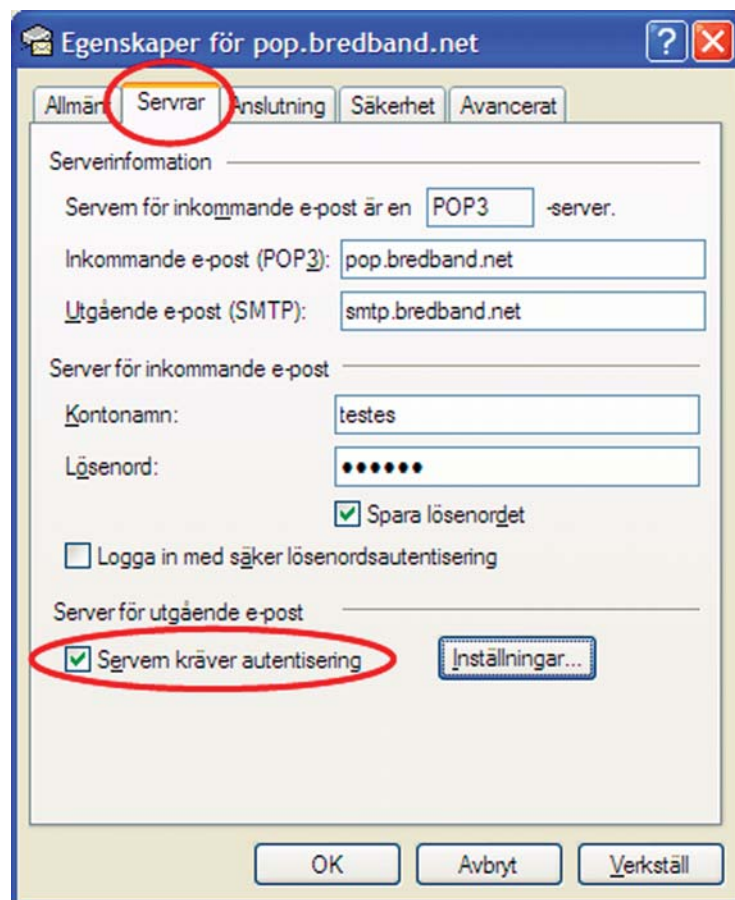

Ifall e-postadressen ej kommer från Bredbandsbolaget, klicka på *inställningar* (se bild ovan) och markera *logga in med*. Ange sedan användarnamn och lösenord, bekräfta genom att klicka på *OK*. **Färdigt!**

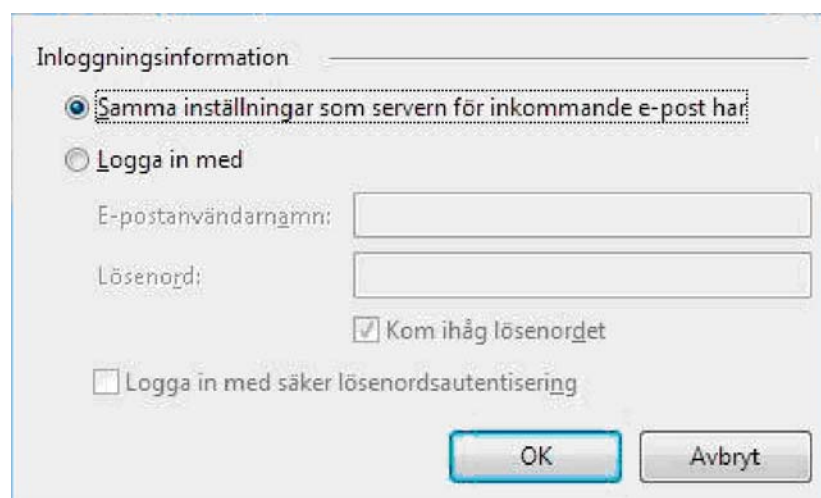

Om du efter denna guide fortfarande inte kan ställa in din e-post, är du välkommen att kontakta **Bredbandsexperten** på **0770 - 777 666** - 19 kr/min + lokalsamtal, max 285 kr.

Läs mer på [www.bredbandsexperten.se](http://www.bredbandsexperten.se)